

Procedura de raportare a vaccinarilor efectuate in cadrul cabinetelor medicilor de familie, in baza Registrului Electronic National de Vaccinari (RENV)

I. Informatii generale

In baza Ordinului Ministerului Sanatatii nr. 1234 din august 2011, maternitatile si medicii de familie au obligativitatea de a introduce in RENV datele referitoare la vaccinare pentru copiii nascuti incepand cu data de **01.09.2011 (maternitati), respectiv 01.09.2007 (medici de familie)**.

Prima inregistrare a nou-nascutilor in RENV se face de catre maternitati, la externarea nou nascutului sau cel tarziu pana in data de 5 a lunii in curs pentru luna anterioara. Pentru fiecare copil inregistrat in sistem, aplicatia va genera **un Cod UNIC de Identificare a copilului (CUI)**. La iesirea din maternitate parintii trebuie sa primeasca fisa copilului pe care se va regasi si codul unic de identificare a copilului in sistem sau/si carnetul de vaccinari pe care se inregistreaza CUI al copilului.

La prima vizita facuta medicului de familie care se va ocupa de vaccinarea copilului dupa iesirea din maternitate, parintii trebuie sa prezinte acestuia fisa copilului si carnetul de vaccinari.

Pe baza Codului UNIC de Identificare (CUI) generat de sistem, medicul de familie va regasi copilul in RENV si va completa pe fisa acestuia CNP-ul copilului.

Dupa completarea fisei cu CNP-ul, medicul de familie va adauga vaccinurile administrate copilului.

Fiecare medic vaccinator detine un **Nume de utilizator si o parola** pe care le foloseste pentru a lucra in RENV.

Pentru a ajunge in RENV, trebuie accesata adresa www.insp.gov.ro. Din pagina INSP, se va da click pe link-ul **Registrul Electronic National de Vaccinari (RENV)** aflat la rubrica **Proiecte**, din partea dreapta a ecranului.

Veti fi directionati in pagina de conectare la aplicatia RENV unde veti tasta **Nume de utilizator si parola**, precum si **caracterele (literele)** din imagine: numele de utilizator va fi introdus in campul care afiseaza un „omuleț”, parola in campul care afiseaza un „lacațel”, iar caracterele din imagine in campul destinat lor; in cazul in care nu distingeti caracterele, dati click pe imaginea lor pentru ca aplicatia sa incarce alte litere pe care le puteti citi mai usor:



Daca sunteti la **prima logare**, dupa tastarea **Numelui de utilizator**, a **parolei** si a **caracterelor din imagine**, se va da click pe **Login** (sau se va apasa direct tasta Enter). Veti intra astfel in fereastra aplicatiei numita **Contul meu**:

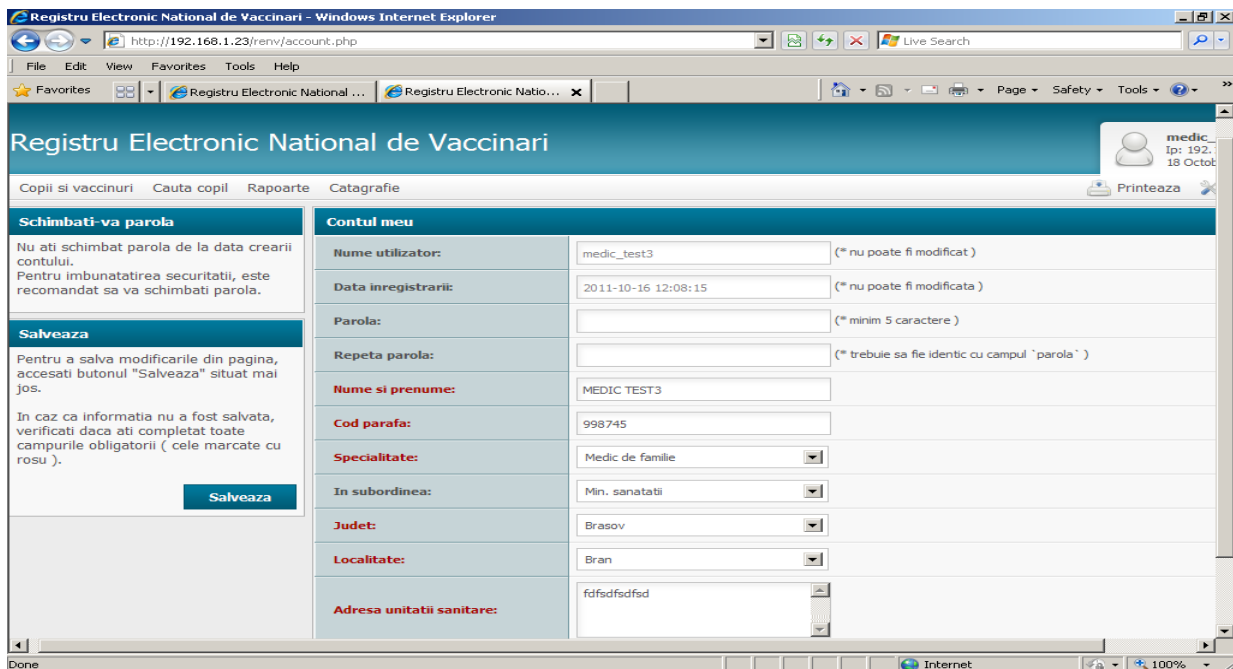

La prima conectare, fiecare utilizator va fi rugat sa isi schimbe parola initiala cu una noua.

In campul editabil **Parola** se va scrie noua parola, se repeta noua parola in campul **Repeta parola**. Apoi se vor verifica/completa toate informatiile din pagina. La final se apasa butonul **Salveaza** (din partea stanga a paginii).

Va rugam pentru siguranta sa notati parola!! Numele de utilizator nu se modifica!

Parola trebuie sa fie de minim 5 caractere si nu trebuie sa contina alte caractere in afara de litere/ litere si cifre!

Dupa apasarea butonului **Salveaza** in aceeasi pagina in partea de sus va aparea mesajul "Modificarile au fost salvate cu Succes." pe fond verde. **Numai dupa aparitia acestui mesaj parola stabilita de dumneavoastra va fi salvata in sistem!**

Se va parasi aplicatia apasand butonul rosu **Logout** aflat in coltul din dreapta sus a paginii.

Apoi se va accesa din nou aplicatia cu noua parola. **Schimbarea parolei se face o singura data, la prima logare !**

Dupa schimbarea parolei initiale veti intra in RENV numai cu noua parola. Accesul se va face direct in pagina de start a registrului (Cod unic = codul unic de identificare (CUI) a copilului generat de maternitate).

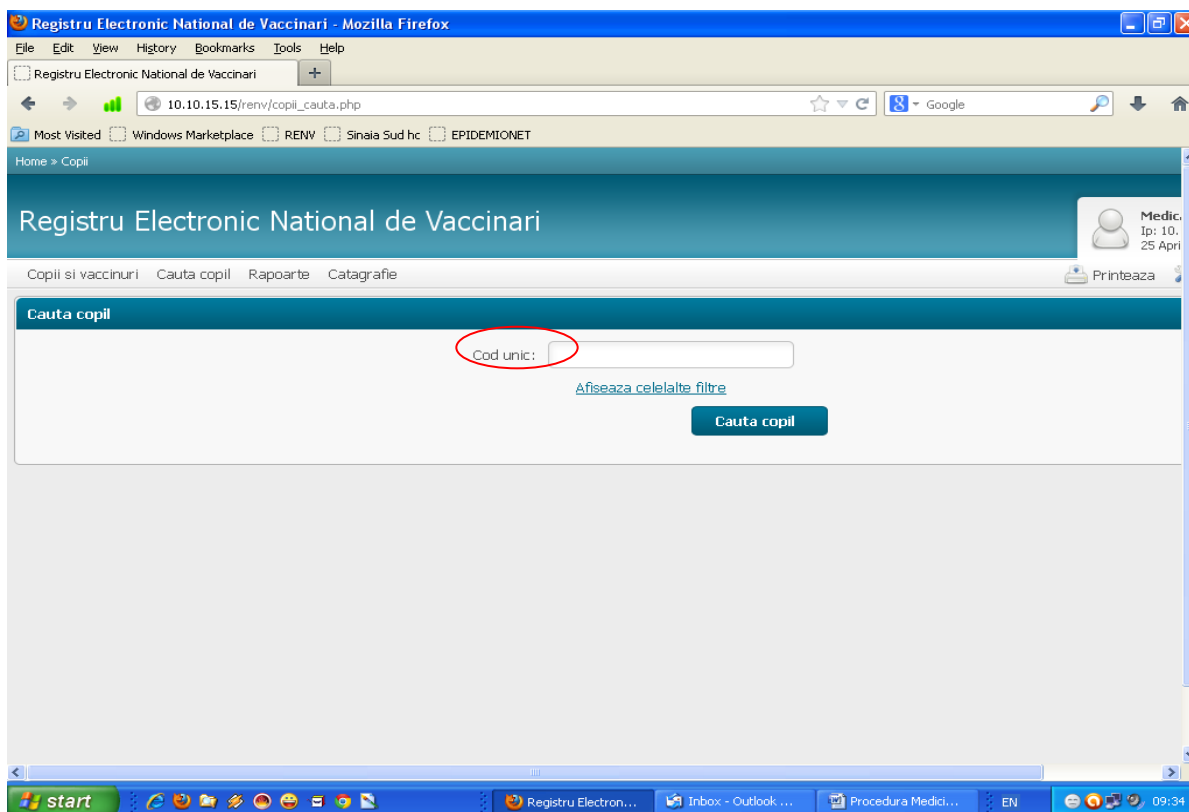

Transfer date din soft-ul de cabinet in RENV (serviciu web)

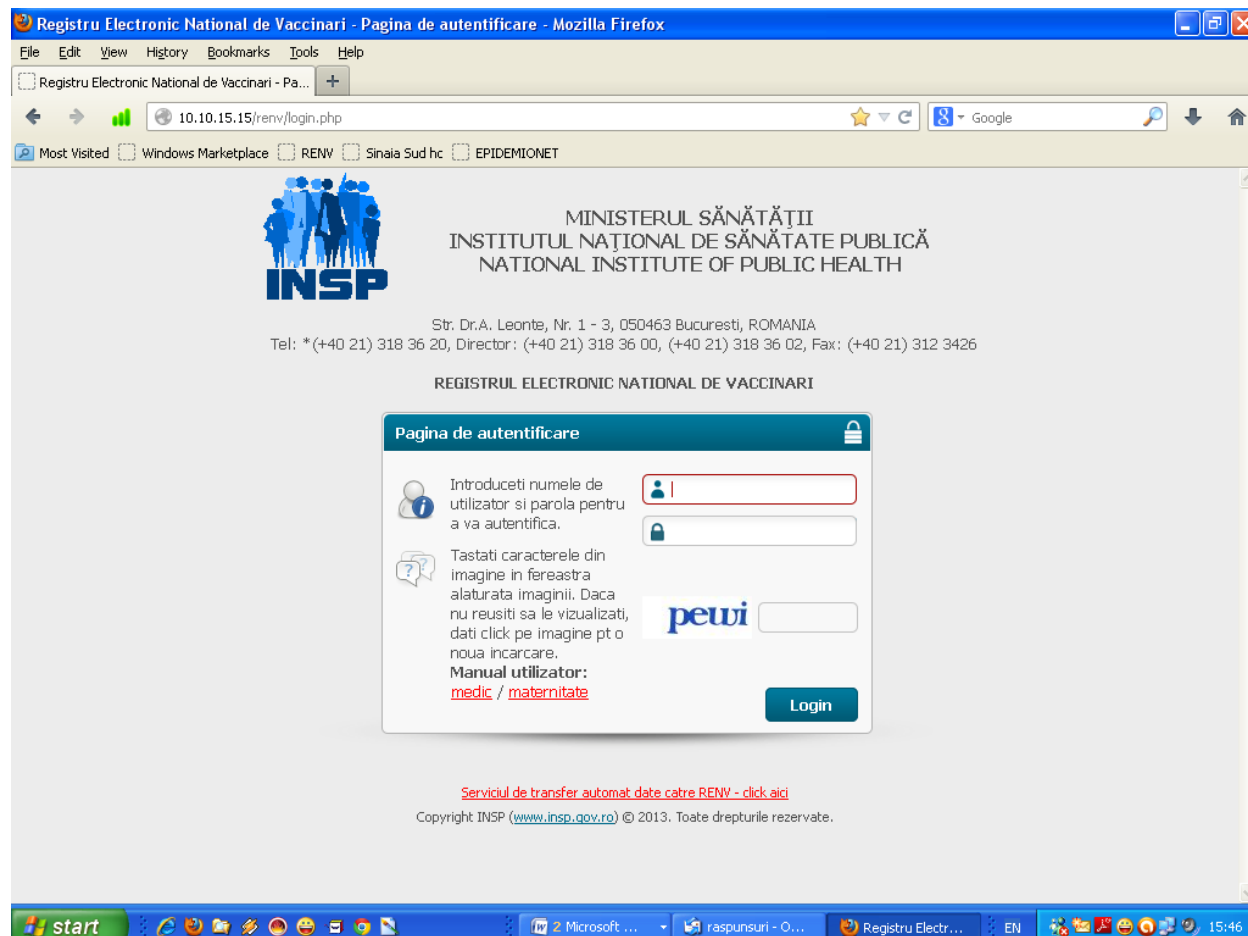

Acest serviciu este disponibil pentru a putea transfera date din softul pe care îl folosiți la cabinet (pentru înregistrarea informațiilor despre consultații/ pacienți) direct în RENV.

Pentru a îl putea accesa adresati-va firmei IT care v-a furnizat soft-ul medical (aceasta va trebui să facă un mic update al programului).

Documentația pentru serviciul web se regăsește la adresa:

<http://www.renv.ro/renv/webservice/webservice.php>, prezentă în pagina de acces a aplicației RENV.

II. Etapele generării raportului din RENV

Pentru a putea folosi datele introduse de dumneavoastră în RENV în scopul demonstrării serviciilor de vaccinare pe care le-ați prestat într-o anumită perioadă (luna anulului), vă rugăm să urmați pașii descriși mai jos:

- Accesați RENV urmând pașii din secțiunea **“I. Informații generale”**
- Meniu bara stanga sus – **Copii și vaccinuri** – se regăsește două opțiuni – **Vizualizare copii și Vizualizare vaccinuri** – *click pe Vizualizare vaccinuri*

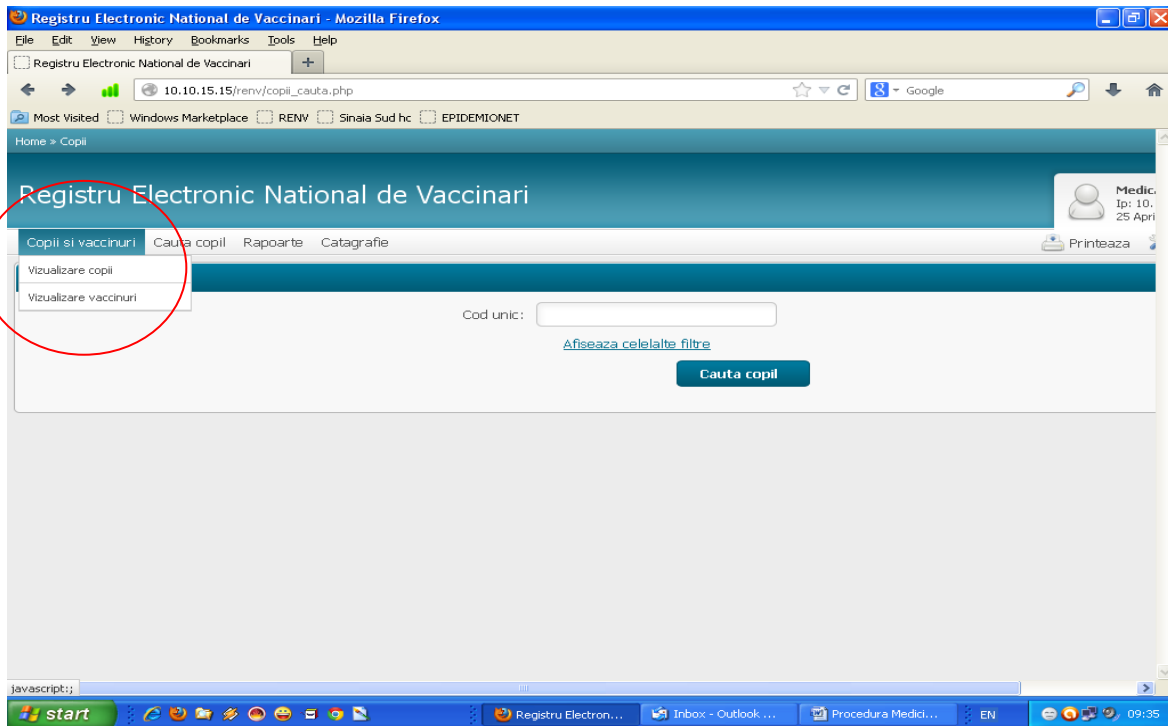

- Va aparea o lista cu mai multe randuri, fiecare rand reprezentand un vaccin administrat unui copil (acelasi copil apare listat de un numar de ori corespunzator cu numarul vaccinarilor efectuate).

Folosind zona **"Filtreaza rezultatele"** din partea stanga a ecranului veti putea genera raportul dorit.

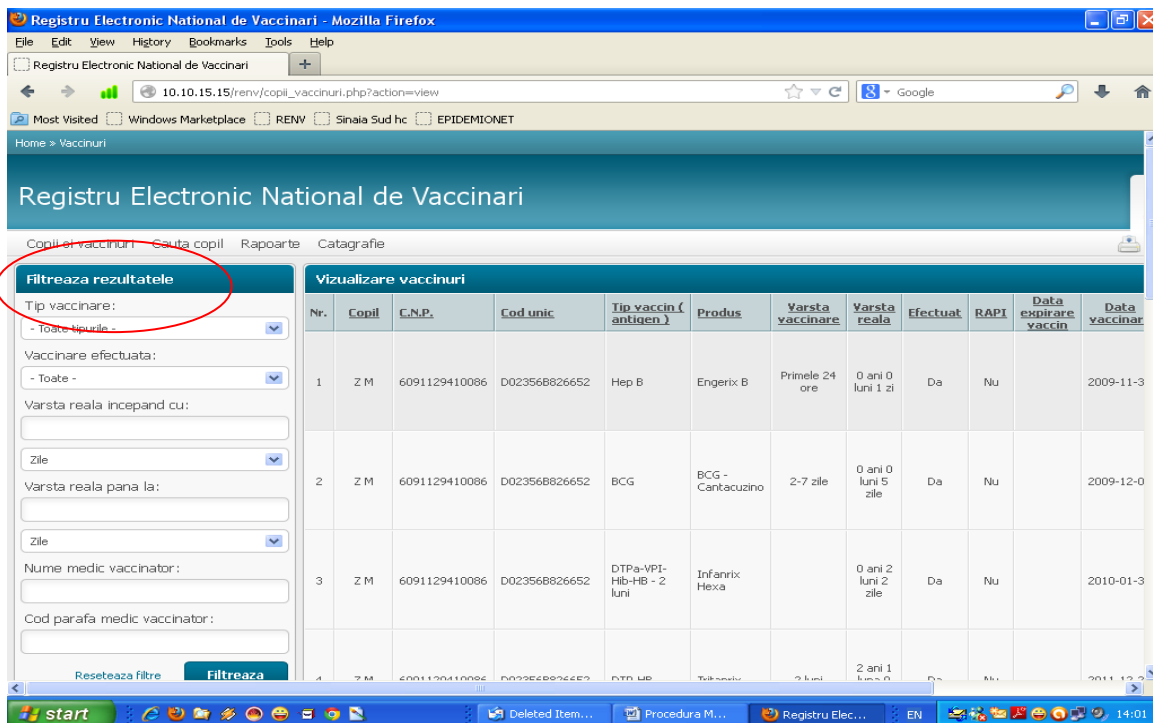

Veti proceda astfel:
 In campul **"Tip vaccinare"** – selectati **Vaccin conform PNI**

The screenshot shows the 'Registru Electronic National de Vaccinari' interface. In the 'Filtreaza rezultatele' sidebar, the 'Tip vaccinare:' dropdown is set to 'Vaccin conform PNI'. The main table, titled 'Vizualizare vaccinuri', displays the following data:

Nr.	Copil	C.N.P.	Cod unic	Tip vaccin (antigen)	Produs	Varsta vaccinare	Varsta reala	Efectuat	RAPI	Data expirare vaccin	Data vaccinar
1	Z M	6091129410086	D023568826652	Hep B	Engerix B	Primele 24 ore	0 ani 0 luni 1 zi	Da	Nu		2009-11-3
2	Z M	6091129410086	D023568826652	BCG	BCG - Cantacuzino	2-7 zile	0 ani 0 luni 5 zile	Da	Nu		2009-12-0
3	Z M	6091129410086	D023568826652	DTPa-VPI-Hib-HB - 2 luni	Infanrix Hexa		0 ani 2 luni 2 zile	Da	Nu		2010-01-3

- In campul **"Vaccinare efectuata"** – selectati **"Da"**

The screenshot shows the 'Registru Electronic National de Vaccinari' interface. In the 'Filtreaza rezultatele' sidebar, the 'Vaccinare efectuata:' dropdown is set to 'Da'. The main table, titled 'Vizualizare vaccinuri', displays the following data:

Nr.	Copil	C.N.P.	Cod unic	Tip vaccin (antigen)	Produs	Varsta vaccinare	Varsta reala	Efectuat	RAPI	Data expirare vaccin	Data vaccinar
1	Z M	6091129410086	D023568826652	Hep B	Engerix B	Primele 24 ore	0 ani 0 luni 1 zi	Da	Nu		2009-11-3
2	Z M	6091129410086	D023568826652	BCG	BCG - Cantacuzino	2-7 zile	0 ani 0 luni 5 zile	Da	Nu		2009-12-0
3	Z M	6091129410086	D023568826652	DTPa-VPI-Hib-HB - 2 luni	Infanrix Hexa		0 ani 2 luni 2 zile	Da	Nu		2010-01-3

ATENȚIE, la selectarea acestei opțiuni, criteriile pe baza cărora puteți face filtrarea rezultatelor se vor modifica, aparând noi opțiuni de filtrare!!

- În câmpul **“Vaccinat începând cu data de”**: alegeți din calendar ziua, luna, anul

Registru Electronic National de Vaccinari - Mozilla Firefox

10.10.15.15/renv/copii_vaccinuri.php?action=view

Most Visited Windows Marketplace RENV Sinala Sud hc EPIDEMIONET

Vaccinat începând cu data de:
 Vaccinat până în data de:
 Varsta reală începând cu:
 Zile:
 Varsta reală până la:
 Zile:
 Nume medic vaccinator:
 Cod parafă medic vaccinator:

Resetează filtre Filtrează

Paginatie
 Rezultate pe pagina: 15
 Sari la pagina:

4	Z M	6091129410086	D023568826652	DTP-HB	TriRanrix	2 luni	2 ani 1 luna 9 zile	Da	Nu	2011-12-2
5	Z M	6091129410086	D023568826652	VPO	Polio SABIN	6 luni	2 ani 0 luni 25 zile	Da	Nu	2011-12-1
6	Z M	6091129410086	D023568826652	DTPa	Infanrix	4 ani	2 ani 7 luni 12 zile	Da	Nu	2012-06-2
7	Z I		D0235682588834	Hep B	Engerix B	Primele 24 ore	0 ani 0 luni 0 zile	Da	Nu	2011-10-1
8	I S M		D023568216872	Hep B	Engerix B	Primele 24 ore	0 ani 0 luni 0 zile	Da	Nu	2010-03-2
9	I S M		D023568216872	BCG	BCG (Alt produs)	2-7 zile	0 ani 7 luni 6 zile	Da	Nu	2010-10-2

Registru Electronic National de Vaccinari - Mozilla Firefox

10.10.15.15/renv/copii_vaccinuri.php?action=view

Most Visited Windows Marketplace RENV Sinala Sud hc EPIDEMIONET

Varsta vaccinare:
 - Toate varstele -
 Tip vaccin (antigen):
 - Selectează varsta vaccinare întâi -
 Vaccinare efectuată:
 Da
 Produs:
 - Selectează tipul vaccinului întâi -

Apr 2013

1	Z M	6091129410086	D023568826652	Hep B	Engerix B	Primele 24 ore	0 ani 0 luni 1 zi	Da	Nu	2009-11-3
2	Z M	6091129410086	D023568826652	BCG	BCG - Cantacuzino	2-7 zile	0 ani 0 luni 5 zile	Da	Nu	2009-12-0
3	Z M	6091129410086	D023568826652	DTPa-VPI-Hb-HB - 2 luni	Infanrix Hexa		0 ani 2 luni 2 zile	Da	Nu	2010-01-3
4	Z M	6091129410086	D023568826652	DTP-HB	TriRanrix	2 luni	2 ani 1 luna 9 zile	Da	Nu	2011-12-2
5	Z M	6091129410086	D023568826652	VPO	Polio SABIN	6 luni	2 ani 0 luni 25 zile	Da	Nu	2011-12-1
6	Z M	6091129410086	D023568826652	DTPa	Infanrix	4 ani	2 ani 7 luni 12 zile	Da	Nu	2012-06-2

- In campul **“Vaccinat pana in data de”**: alegeti din calendar ziua, luna, anul

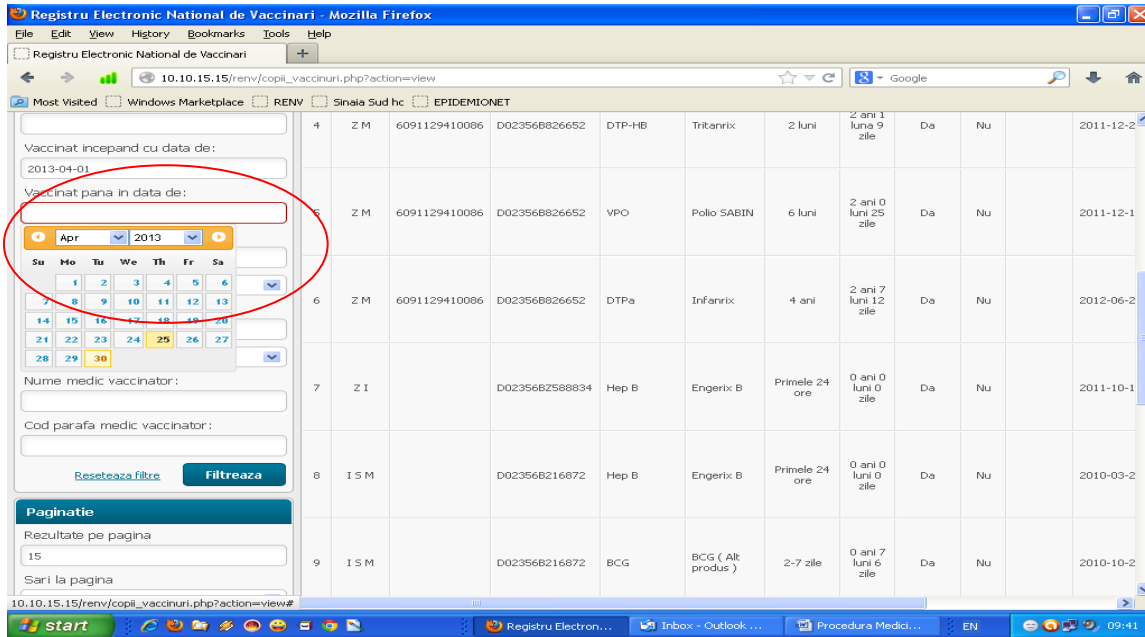

- Apasati butonul **Filtreaza** si va vor aparea doar copiii carora le-au fost administrate vaccinuri in intervalul selectat de dumneavoastra
- Alegeti apoi una din variantele de raport pentru a fi generat: **Excel sau Word** dand click pe el si apoi apasati butonul **Genereaza**

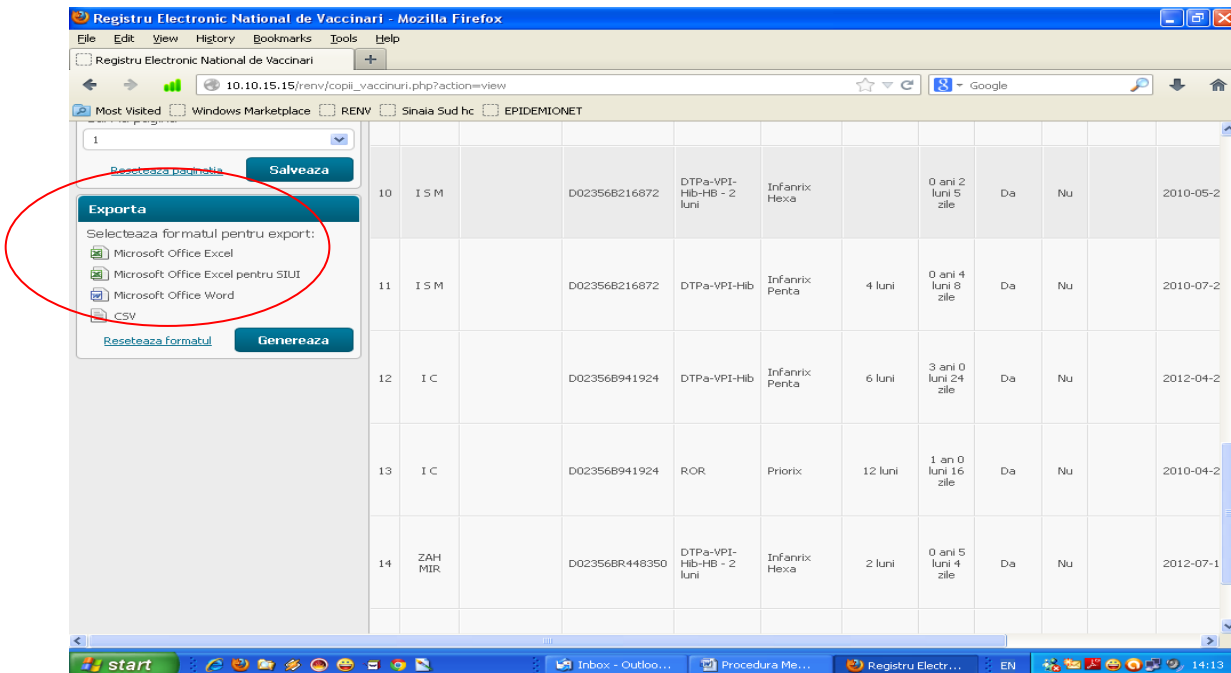

Se va genera fisierul in formatul ales, iar dumneavoastra va trebui sa il deschideti si apoi sa il salvati in folderul dorit de dumneavoastra (de obicei, se salveaza automat in folder-ul Downloads din computerul dvs)

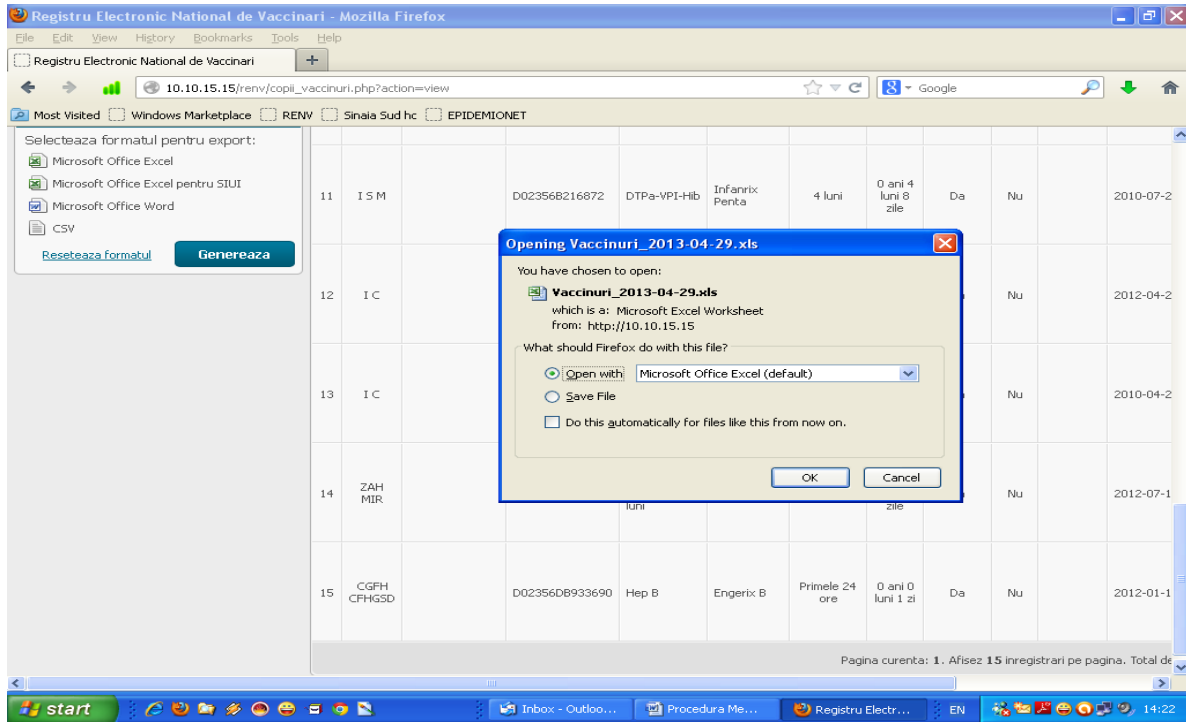

- Este posibil ca in momentul in care deschideti fisierul excel sa primiti un mesaj de avertizare ca cel din imagine:

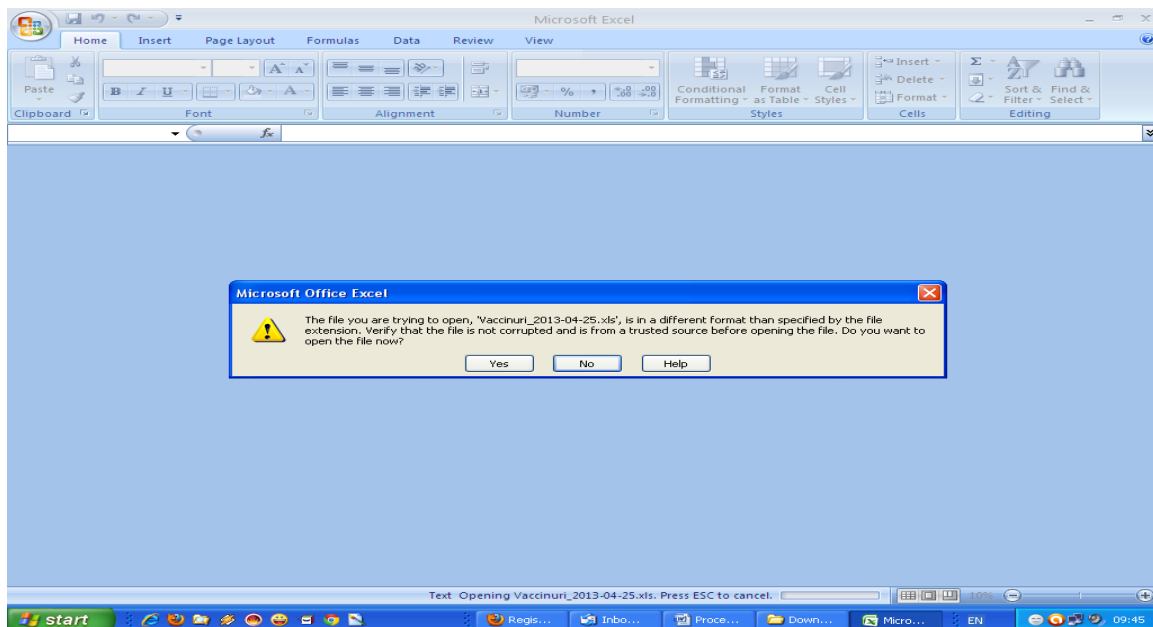

- Alegeți varianta **Yes** și se va deschide. La final, îl veți salva folosind opțiunea **Save As**, nume fișier, în locul în care doriți să fie salvat în calculatorul dumneavoastră

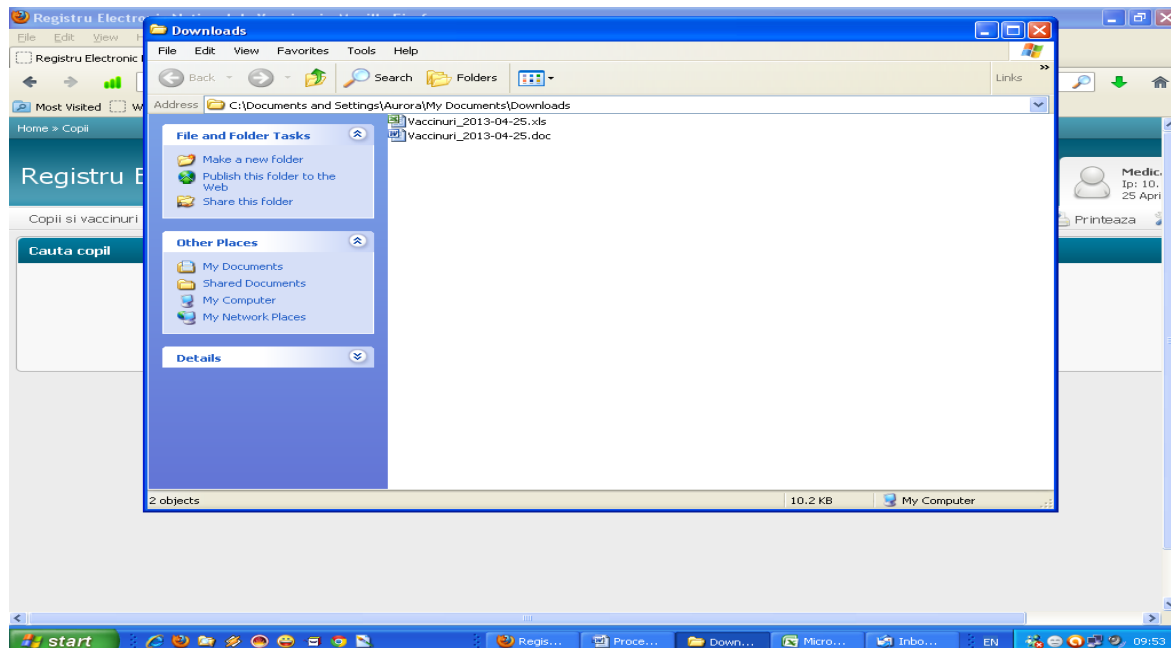

- După salvare puteți deschide tabelul excel sau fișierul word, vizualizați raportul și îl printați
- **Pentru a printa raportul folosiți opțiunea Page Layout - Landscape (NU varianta Portrait)** astfel încât să fie observate toate coloanele și rândurile.

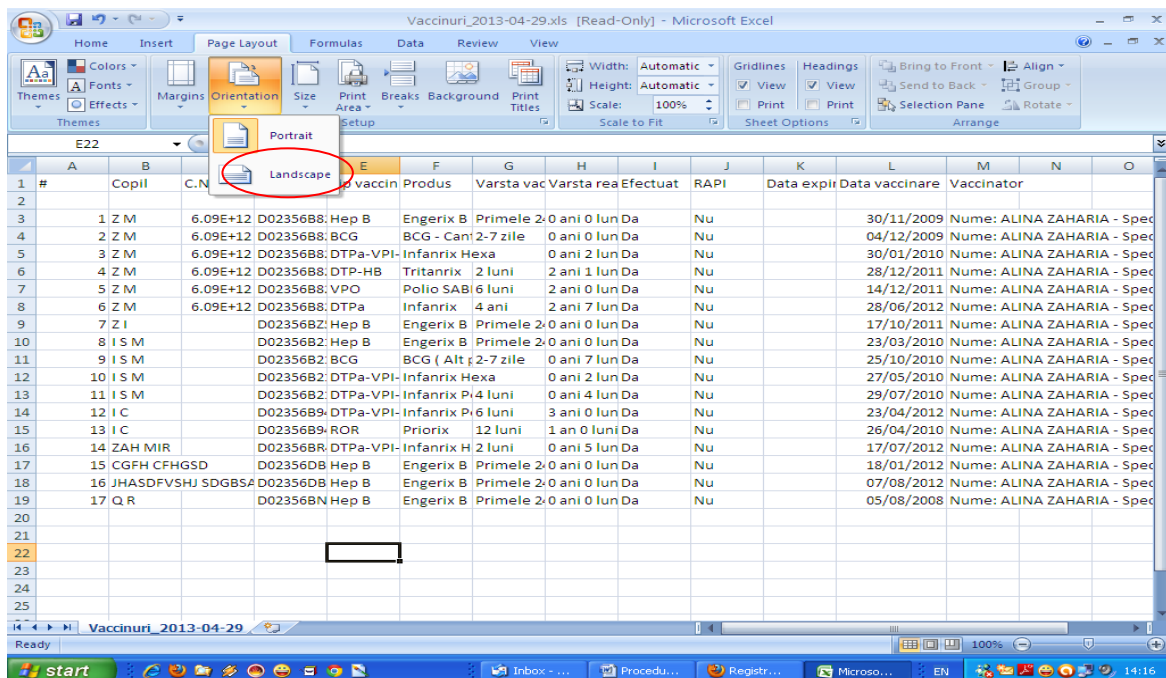

- Fiecare pagina a acestui raport va trebui **semnata si stampilata**.
- Raportul se va prezenta lunar (verificati cu DSP data exacta) Directiei de Sanatate Publica la care sunteti arondat, pentru **plata serviciilor de vaccinare** (OMS nr. 422/2013 privind aprobarea Normelor tehnice de realizare a programelor naționale de sănătate publică pentru anii 2013 și 2014).

ATENȚIE!

Daca timp de o ora nu aveti nici un fel de activitate in aplicatie, aceasta va va scoate din sistem automat!

Pentru solutionarea problemelor tehnice (generare date acces, schimbare date acces, stergeri dubluri din sistem, probleme de functionare), cat si pentru alte probleme, va rugam sa folositi adresa de email special destinata: contact@renv.ro sau numerele de telefon +40 21 317 9702 / +40 21 318 3612.

Mult succes!